

Berikut ini kita akan membahas dan melakukan simulasi terhadap Fitur “Perbaharui Biaya saat simpan Ulang Retur Penjualan”. Bagaimana teknis untuk melakukannya dan bagaimana dampaknya terhadap Laporan? Mari kita ikuti simulasi berikut ini.

Berikut ini saya menggunakan Database Contoh (Sample Company) yang sudah ada saat anda install Accurate di PC Anda.

Langkah 1. Adalah kita mengaktifkan fitur Perbarui Biaya saat simpan ulang retur penjualan, pada bagian Preferensi seperti gambar di bawah ini.

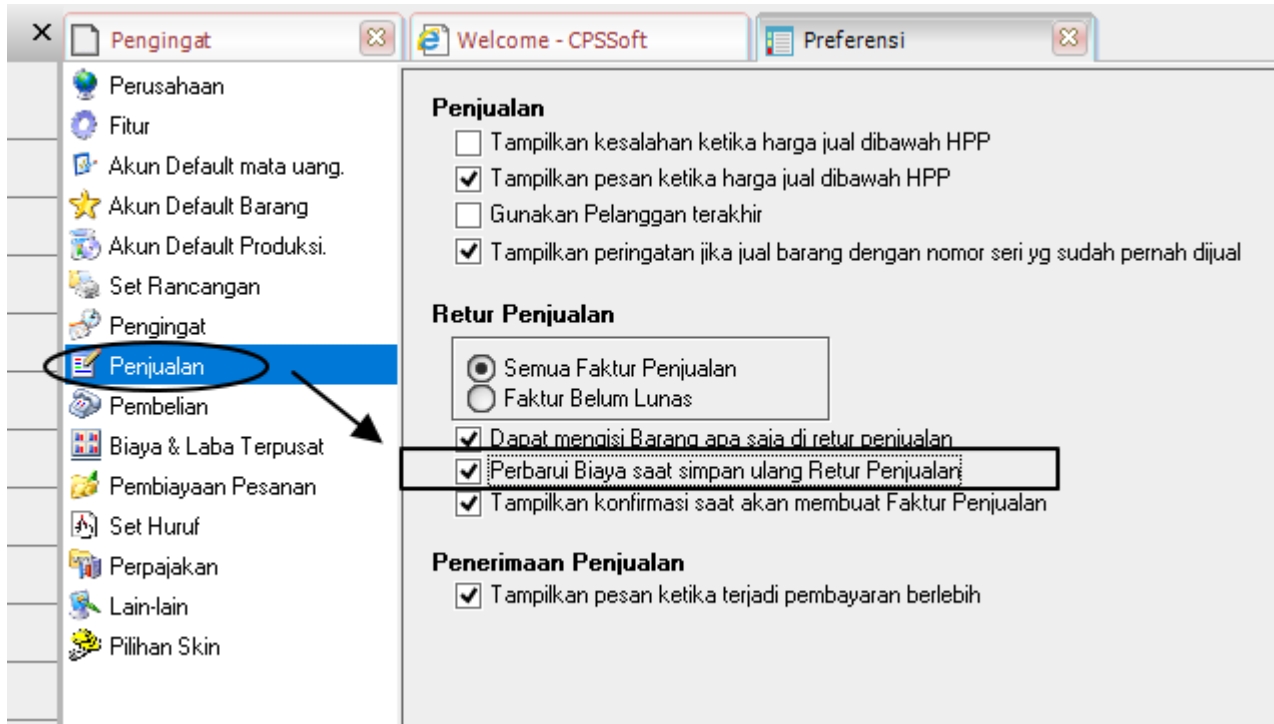

Selanjutnya, saya menggunakan contoh barang dengan nomor BB Pts24 yaitu: Besi Beton Polos U.24 yang qty nya berjumlah 0 (NOL) – gambar kiri, dan di gambar kanan apabila barang tersebut, di buka maka akan kelihatan bahwa Kuantittas, dan harga/unit juga harga pokok semuanya NOL

No. Barang	Keterangan	Kuantitas	Harga Sa
AC	Air Conditioner	0	
AC-Chang	AC Changhong CS-C09P3	2	
AC-Gen	AC General LCT 12	2	
AC-Pan	AC Panasonic 000022	2	
AC-Sam	AC Samsung AS-09KAN	1	
AC-Sharp	AC Sharp AH-AP9JML	2	
AMP	AMPLAS	0	
AMB	Amplas Besi	200	
AMK	Amplas Kayu	200	
AMT	Amplas Tembok	200	
BB	BESI BETON	0	
BB 10mm	Besi Beton Diameter 10mm - 12m	35	
BB 12mm	Besi Beton Diameter 12mm - 12m	6	
BB 16mm	Besi Beton Diameter 16mm - 12m	41	
BB 6mm	Besi Beton Diameter 6mm - 12m	2	
BB 8mm	Besi Beton Diameter 8mm - 12m	12	
BB Pts24	Besi Beton Polos U.24	0	
BB U32	Besi Beton Ulir U.32	15	
BBL	BAHAN BANGUNAN LAINNYA	0	

Dept. Default:	<input type="text"/>
Projek Default:	<input type="text"/>
Saldo Saat ini	
Kuantitas	0
Harga/Unit :	0
Harga Pokok	0

Sekarang kita akan membuat Sales Retur (atau Retur Penjualan) terhadap barang dengan nomor BB Pts24 tersebut seperti contoh di bawah ini dengan nomor SR: 1000
Qty sebanyak: 1 Kg dan Unit Price Rp.100.000, seperti contoh di bawah ini.

Sales Return

Customer: 1000 CASH IDR

Sales Inv. No.: Nihil

Checkboxes: Cust is Taxable, Inclusive Tax

SR No.	Date
1000	18/11/2018
No. Fiscal	Tgl Fiscal
1000	18/11/2018

#1 1 Barang	Item	Item Description	Qty	Satuan	Unit Price	Disc %	Tax	Amount	Dept	Projek	Gudang	SN
	BB Pts24	Besi Beton Polos U.24	1	Kg	Rp 100.000			Rp 100.000			MATERIAL	

Confirm

Faktur Penjualan No. SR-1000 telah dibuat

OK

Jangan tampilkan pesan ini lagi

Sub Total: 100.000
Discount: % = 0

Total Retur: 100.000

Buttons: Simpan & Baru, Simpan & Tutup, Batal

Sekarang kita lihat jurnal nya, dimana saldo yang bertambah hanya saldo Retur Penjualan Bahan Bangunan dan Saldo yang berkurang Piutang Usaha IDR, sedangkan Saldo Persediaan dan HPP sama sekali NOL.
Note: Seharusnya jika ada qty barang yang masuk maka harus diikuti pula dengan penambahan value barang tersebut (Persediaan)

Global Building, PT
Transaction Journal
Dari 18 Nov 2018 ke 18 Nov 2018

Filter berdasarkan :Tipe Sumber, No. Sumber

No. Akun	Nama Akun	debit (Domestik)	credit (Domestik)	Debit (Prime)	Kredit (Prime)
18 Nov 2018	Retur Penjualan 1000	Retur Penjualan : 1000			
4201-001	Retur Penjualan Bahan Bangunan	100,000	0	100,000	0
1103-001	Piutang Usaha IDR	0	100,000	0	100,000
1105-001	Persediaan Bahan Bangunan	0	0	0	0
5100-001	HPP Bahan Bangunan	0	0	0	0
		100,000	100,000	100,000	100,000

Jika kita membuka barang: Besi Beton Polos U.24 dari daftar-barang dan jasa, maka kita akan menemukan bahwa Kuantitas sudah memiliki Nilai 1, sedangkan harga/Unit masih NOL.

Umum | Penjualan/Pembelian | Akun-Akun | Kolom lain | Kontrol Persediaan | Lain - lain

Tipe Barang: Persediaan Non Persediaan Servis Non Aktif

No. Barang: BB Pts24 Sub Barang dari BB

Keterangan: Besi Beton Polos U.24

Informasi Produksi: Tipe Persediaan: Barang lain-lain, Harga Standar Def: 0

Informasi Tambahan: Kategori: Besi Beton, Gudang Default: MATERIAL, Dept. Default: , Projek Default:

Saldo Awal: Kuantitas: 0, Unit: Kg, Harga/Unit: 0, Harga Pokok: 0

Saldo Saat ini

Kuantitas: 1

Harga/Unit: 0

Harga Pokok: 0

Baiklah, sekarang kita coba membuat transaksi pembelian Besi Beon Polos U.24 sebanyak 2 kali, yaitu yang pertama sebanyak 1 Kg dengan Harga 50.000, Nomor Faktur : 001 seperti gambar di bawah ini.

Purchase Inv

Vendor: V-0002 Aneka Furniture, PT
 Jl Kapten Tendean 100, Kebayoran Baru, Jakarta Selatan, DKI Jakarta, 45825, Indonesia

Form No. PI/09/0020 Invoice No. 001 Invoice Date 18/11/2018 Ship Date 18/11/2018

Item	Description	Qty	satuan	Unit Price	Disc. %	Tax	Amount	Dept.	Projek	Gudang	SN
BB PIs24	Besi Beton Polos U.24	1	Kg	Rp 50.000			Rp 50.000			MATERIAL	

Sub Total : 50.000
 Discount : % = 0
 Total : 50.000

Transaksi pembelian ke-2 dengan nomor faktur: 234, qty sejumlah 1 Kg dengan harga 60.000 seperti di gambar di bawah ini

Purchase Inv

Vendor: V-0001 Glodok Elektronik
 Ruko Sentra 52, Jl Boulevard Kelapa Gading, Jakarta Utara, DKI Jakarta, 11450, Indonesia

Form No. PI/09/0021 Invoice No. 234 Invoice Date 18/11/2018 Ship Date 18/11/2018

Item	Description	Qty	satuan	Unit Price	Disc. %	Tax	Amount	Dept.	Projek	Gudang	SN
BB PIs24	Besi Beton Polos U.24	1	Kg	Rp 60.000			Rp 60.000			MATERIAL	

Sub Total : 60.000
 Discount : % = 0
 Total : 60.000

Sekarang kita buka kembali dari barang & jasa Besi Beton Polos U.24 hasilnya adalah kuantitas: 3, sedangkan Harga/Unit nya: 36.666.67 (110.000/3) karena qty sebanyak 1 pada saat melakukan Retur Penjualan tidak memiliki Value

Umum | Penjualan/Pembelian | Akun-Akun | Kolom lain | Kontrol Persediaan | Lain - lain

Tipe Barang: Persediaan Non Persediaan Servis

No. Barang: BB PIs24 Sub Barang dari BB

Keterangan: Besi Beton Polos U.24

Informasi Produksi: Tipe Persediaan: Barang lain-lain Harga Standar Def: 0

Informasi Tambahan: Kategori: Besi Beton Gudang Default: MATERIAL

Saldo Awal: Kuantitas: 0 Unit: Kg Harga/Unit: 0 Harga Pokok: 0

Saldo Saat ini: Kuantitas: 3 Harga/Unit: 36.666.67 Harga Pokok: 110.000

Baiklah sekarang kita coba konfirmasi dari Laporan – Persediaan – Rincian Valuasi Persediaan dengan melakukan filter barang Besi Beton Polos U.24, saja. Seperti pada gambar di bawah ini

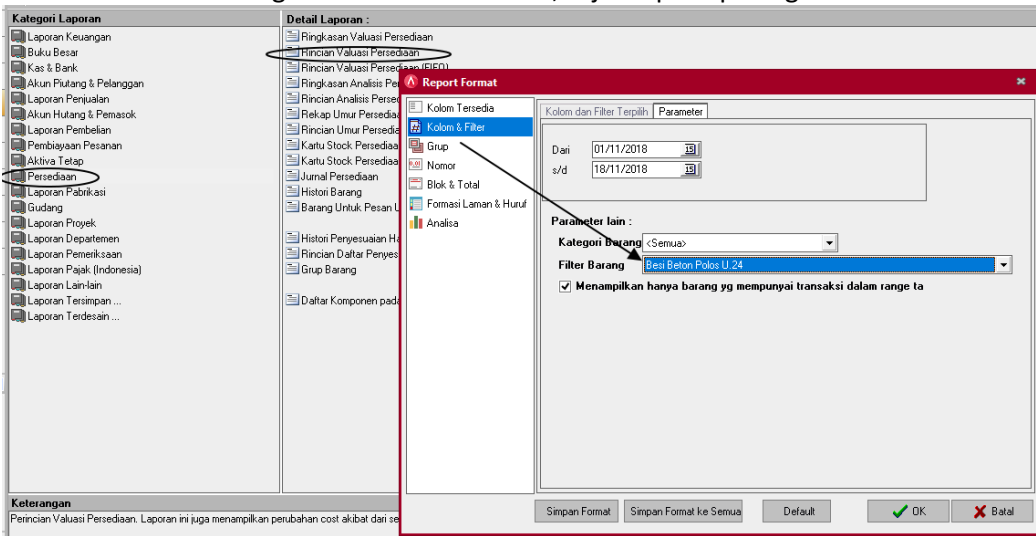

Perhatikan di baris retur penjualan Nilai (value) nya NOL,

Note: agak aneh memang, dimana retur penjualan tetapi tercatat di kolom Kts.Keluar, seharusnya dicantumkan di dalam kolom Kts. Masuk, karena logikanya retur penjualan menambah persediaan, bukan mengurangi persediaan. Tetapi karena -1 (minus) di kolom Kts.Keluar, maka hasil Kuantitas Akhirnya adalah sama, yaitu: 3.

Global Building, PT
Rincian Valuasi Persediaan
Dari 01 Nov 2018 ke 18 Nov 2018

Filter berdasarkan :Titik Kiri, Titik Kanan

No. Barang	: BB Pls24	Kts. Saldo Awal	: 0					
Deskripsi Barang	: Besi Beton Polos U.24	Nilai Saldo Awal	: 0					
Tanggal	Type	No. Faktur	Kts. Masuk	Nilai masuk	Kts. Keluar	Nilai keluar	Kuantitas	Nilai Akhir
18 Nop 2018	Retur Penjualan	1000	0	0	-1	0	1	0
18 Nop 2018	Faktur Pembelian	001	1	50,000	0	0	2	50,000
18 Nop 2018	Faktur Pembelian	234	1	60,000	0	0	3	110,000
			2	110,000	-1	0		

Nah. Sekarang saat nya kita akan memanfaatkan Fitur "Perbaharui Biaya saat simpan Ulang Retur Penjualan". Agar transaksi Retur Penjualan dengan nomor Faktur retur SR.1000 memiliki saldo Nilai Persediaan. Seperti gambar di bawah ini saya membuka lagi Sales Retur, SR:1000 dan melakukan simpan ulang dengan cara klik di tombol SIMPAN & TUTUP.

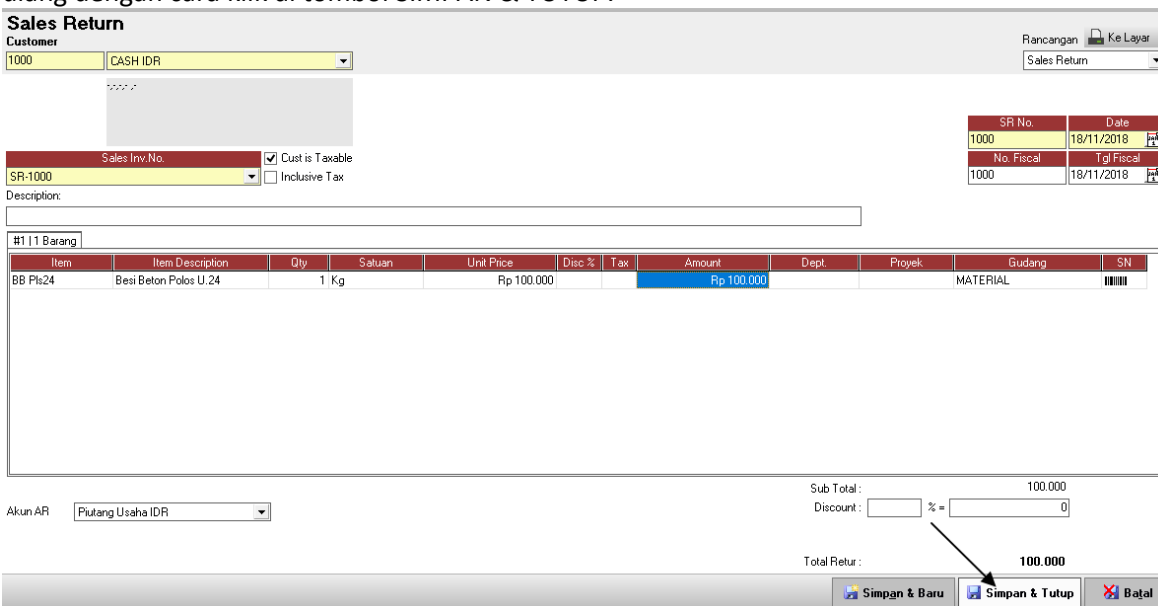

Setelah itu kita coba membuka lagi Barang: Besi Beton Polos U.24 ternyata hasilnya belum berubah dimana Kuantitas tetap 3, dan Harga/Unit, tidak berubah masih tetap: 36.666.67 (gambar di bawah)

Ternyata cara saya melakukan simpan ulang transaksi Sales Retur yang sudah saya lakukan adalah: SALAH, cara yang benar adalah, buka kembali Sales Retur, SR.1000, klik kanan di item Besi Beton Polos U.24, dan klik pilihan HAPUS (gambar di bawah)

SR No.	Date
1000	18/11/2018
No. Fiscal	Tgl Fiscal
1000	18/11/2018

#	Item	Item Description	Qty	Satuan	Unit Price	Disc %	Tax	Amount	Dept.	Proyek	Gudang	SN
1	BB Pls24	Besi Beton Polos U.24			Rp 100.000			Rp 100.000			MATERIAL	

Pastikan barang Besi Beton Polos U.24 sudah tidak tampak lagi di dalam daftar barang seperti gambar di bawah ini.

SR No.	Date											
1000	18/11/2018											
No. Fiscal	Tgl Fiscal											
1000	18/11/2018											
Barang												

Sekarang klik lagi di kolom Item No, untuk memilih ulang barang Besi Beton Polos U.24. seperti gambar di bawah ini.

The screenshot shows the 'Barang' dialog box with the following items listed:

-1	Down Payment
0	Opening Balance
AC-Chang	AC Changhong CS-C09P3
AC-Gen	AC General LCT 12
AC-Pan	AC Panasonic 000022
AC-Sam	AC Samsung AS-093AN
AC-Sharp	AC Sharp AH-AP3JML
ACTLNE	Acetyline
AMB	Amplas Besi
AMK	Amplas Kayu
AMT	Amplas Tembok
ARC	Alat Roll Cat
BB 10mm	Besi Beton Diameter 10mm - 12m
BB 12mm	Besi Beton Diameter 12mm - 12m
BB 16mm	Besi Beton Diameter 16mm - 12m
BB 6mm	Besi Beton Diameter 6mm - 12m
BB 8mm	Besi Beton Diameter 8mm - 12m
BB Pls24	Besi Beton Polos U. 24
BB U32	Besi Beton Ulir U. 32
BNG-RAM	Benang Rami
BS H2x4	Besi Hollow 2x4cm P.4.00m
BS H4x4	Besi Hollow 4x4cm P.6.00m

Selanjutnya masukkan ulang Qty nya: 1 Kg, Unit Price Rp.100.000, dan selanjutnya klik di tombol SIMPAN & TUTUP

The screenshot shows the 'Sales Return' window with the following data in the item table:

Item	Item Description	Qty	Satuan	Unit Price	Disc %	Tax	Amount	Dept	Proyek	Gudang	SN
BB Pls24	Besi Beton Polos U.24	1	Kg	Rp 100.000			Rp 100.000			MATERIAL	

Summary values shown in the window:

- Sub Total: 100.000
- Discount: 0
- Total Retur: 100.000

Selanjutnya sekarang kita coba bula lagi Daftar barang: Besi Beton Polos U.24, ternyata sekarang Harga/Unit nya sudah berubah menjadi: 56.666,67

Silahkan konfirmasi lagi dari Laporan: Persediaan – Rincian Valuasi Persediaan dan filter barang nya dengan nama barang: Besi Beton Polos U.24

Hasilnya sudah berubah dimana kita lihat di baris ke-3 di retur Penjualan sekarang nilai Keluarnya sudah terdapat: -60.000

Global Building, PT
Rincian Valuasi Persediaan
Dari 01 Nov 2018 ke 18 Nov 2018

Filter berdasarkan :Titik Kiri, Titik Kanan

No. Barang : BB Pls24		Kts. Saldo Awal : 0						
Deskripsi Barang : Besi Beton Polos U.24		Nilai Saldo Awal : 0						
Tanggal	Tipe	No. Faktur	Kts. Masuk	Nilai masuk	Kts. Keluar	Nilai keluar	Kuantitas	Nilai Akhir
18 Nop 2018	Faktur Pembelian	001	1	50,000	0	0	1	50,000
18 Nop 2018	Faktur Pembelian	234	1	60,000	0	0	2	110,000
18 Nop 2018	Retur Penjualan	1000	0	0	-1	-60,000	3	170,000
			2	110,000	-1	-60,000		

Note: Retur Penjualan Saat di simpan kembali akan mengambil Harga Pembelian Terakhir, bukan harga pembelian yang pertama, Walaupun secara metode adalah FIFO.

