Instalasi Program RENE versi 2

Untuk mulai menggunakan RENE2, maka langkah awal yang harus dilakukan adalah melakukan instalasi. Berikut ini akan dijelaskan tahap-tahap penginstallan RENE2:

1. Klik dua kali di-icon **'RENE Point of Sale'** (bergambar komputer) yang terdapat dalam CD installer Anda, sehingga akan tampil:

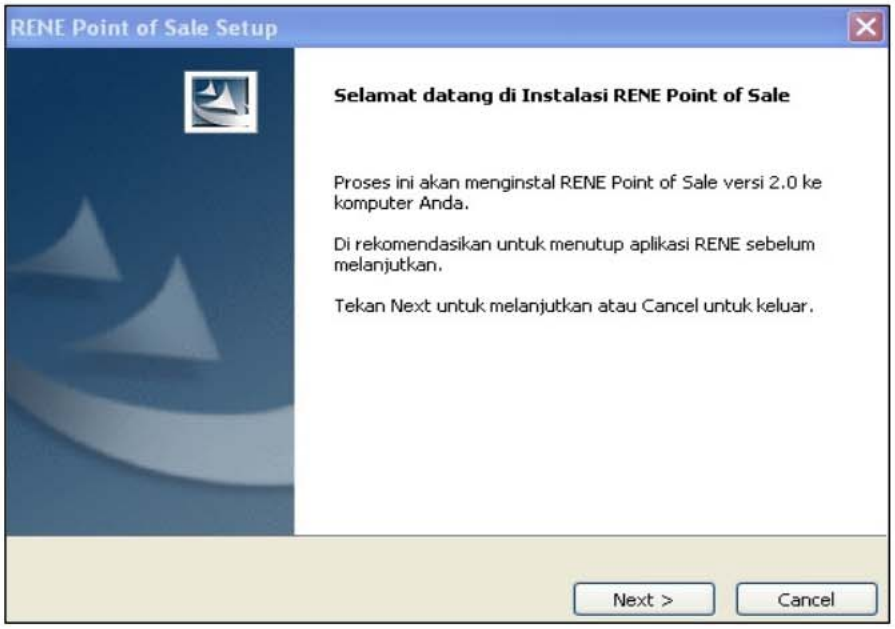

2. Klik **Next**, maka akan tampil:

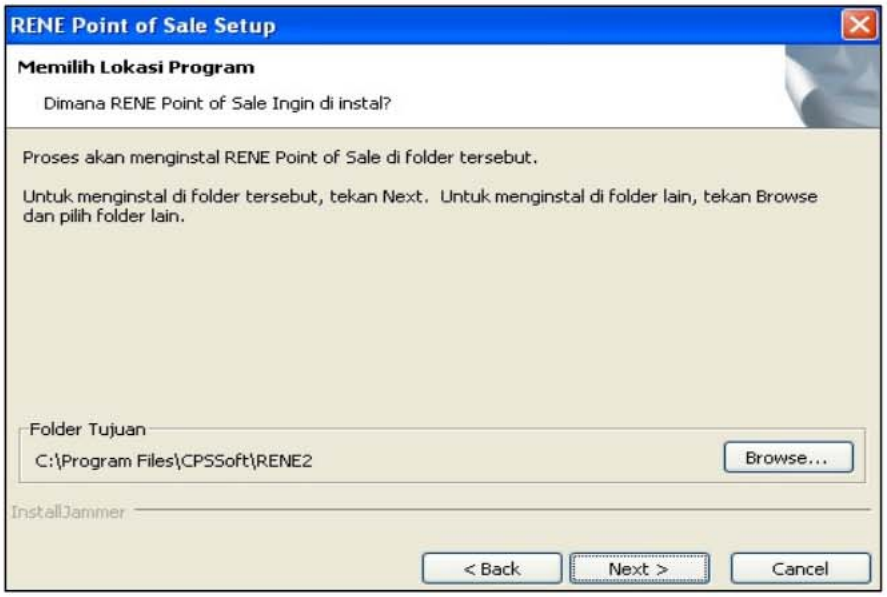

Pada "**Folder Tujuan**" di atas, diinformasikan bahwa program RENE2 secara default ditempatkan pada C:\Program Files.

3. Klik **Next**, maka akan tampil:

- **Cashier** : Bila Anda ingin menginstal RENE2 di komputer Anda sebagai komputer kasir, Anda dapat mencentang pilihan **'Cashier'**.
- **Administration** : Bila Anda ingin menginstal RENE2 di komputer Anda untuk pembuatan database dan semua pengaturan aplikasi RENE2, Anda dapat mencentang pilihan **'Administration'**.
- **Database Server** : Bila Anda ingin menginstal RENE2 sebagai tempat penyimpanan database saja, Anda dapat mencentang pilihan **'Database Server'**.

⇨ Centang ketiga pilihan diatas bila komputer Anda dapat menjalankan ketiga fungsi Cashier, Administration, dan Database Server.

4. Klik **Next**, maka akan tampil:

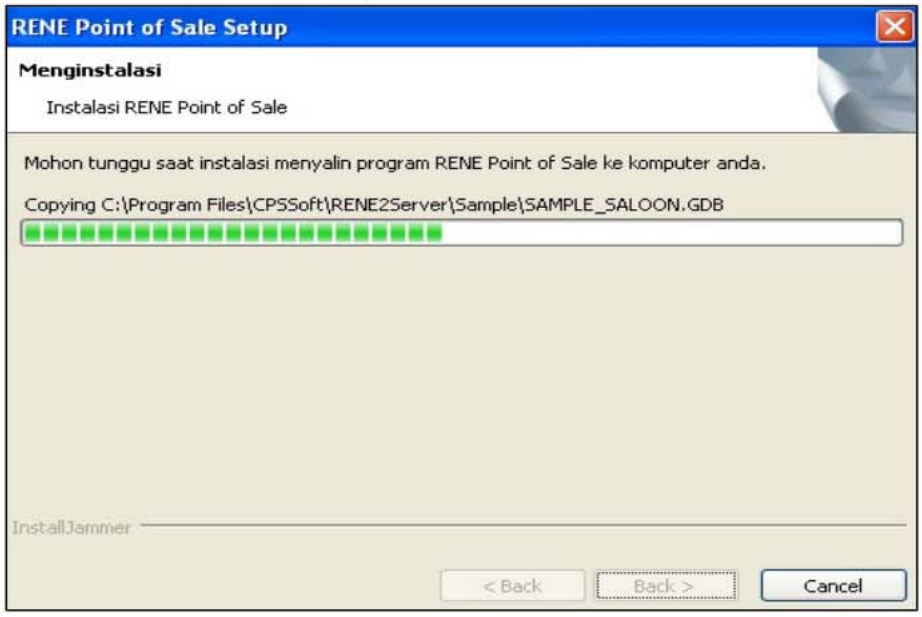

Proses instalasi RENE2 sedang berjalan. Tunggu proses instalasi hingga selesai. Instalasi program RENE2 selesai, ditandai dengan tampilnya kotak dialog konfirmasi yang menginformasikan bahwa program RENE2 telah terinstal dengan baik di komputer Anda.

5. Klik **Finish**, maka RENE2 telah siap untuk digunakan.

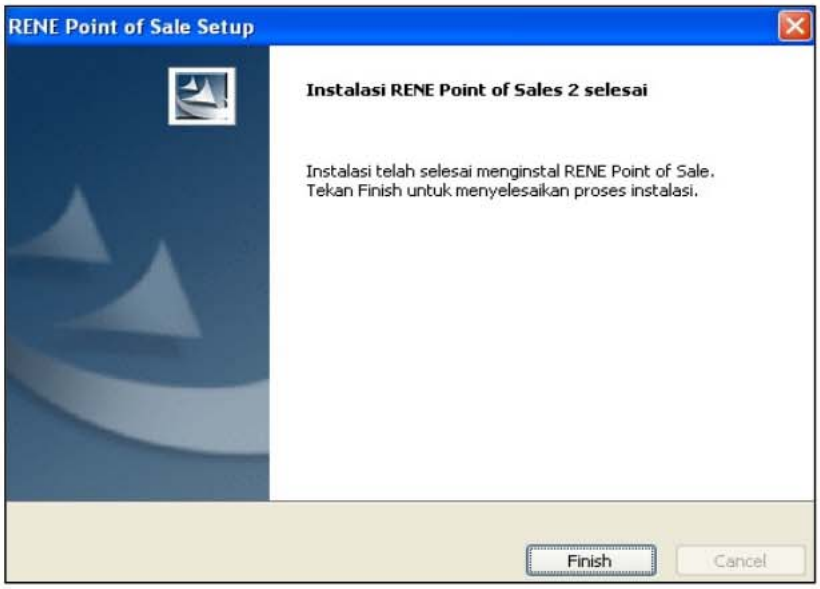

6. Setelah Anda klik Finish, akan tampil kotak dialog yang menampilkan pilihan bidang usaha Anda. Silakan pilih bidang usaha yang sesuai dengan Anda, Retail, Restoran, Salon atau Apotik/Klinik. Kemudian pilih Anda akan membuka RENE2 Administration atau RENE2 Cashier, selanjutnya klik OK.